

物件登録番号 75

売却又は賃貸の別	<input checked="" type="checkbox"/> 売却		<input type="checkbox"/> 賃貸	<input type="checkbox"/> どちらでも可	
売却希望価格	2,500,000円		賃貸希望価格	円/月	
物件所在地	稲敷市 幸田				
物件の概要	建築確認				
	都市計画の区域区分		<input type="checkbox"/> 市街化調整区域 <input checked="" type="checkbox"/> 市街化調整区域外 ()		
	住宅の耐震化		<input type="checkbox"/> 新耐震基準住宅 <input checked="" type="checkbox"/> 旧耐震基準住宅 耐震改修(済・無)		
	構造		<input checked="" type="checkbox"/> 木造 <input type="checkbox"/> 軽量鉄骨造 <input type="checkbox"/> 鉄筋コンクリート <input type="checkbox"/> その他()		
	面積	土地		562.94 m ²	
		建物	1階	69.53 m ²	
			2階	m ²	
			計	69.53 m ²	
	建築年月日		昭和 49年 10月 10日		
	空き家になった年		平成 10年 5月		
	補修の要・不要		<input type="checkbox"/> 補修は不要 <input type="checkbox"/> 多少補修が必要 <input checked="" type="checkbox"/> 大幅な補修が必要		
	補修の費用負担		<input type="checkbox"/> 所有者負担 <input type="checkbox"/> 入居者負担 <input checked="" type="checkbox"/> 協議を要する		
	間取り	1階	■和室(茶室 8畳)()畳()畳		
■洋室(14畳)(10畳)()畳					
■トイレ ■台所 ■風呂 ■その他(水屋)					
2階		<input type="checkbox"/> 和室()畳()畳()畳			
		<input type="checkbox"/> 洋室()畳()畳()畳			
		<input type="checkbox"/> トイレ <input type="checkbox"/> 台所 <input type="checkbox"/> 風呂 <input type="checkbox"/> その他()			
電気	<input checked="" type="checkbox"/> 引き込み済み <input type="checkbox"/> その他				
ガス	<input checked="" type="checkbox"/> プロパンガス <input type="checkbox"/> 都市ガス <input type="checkbox"/> その他				
風呂	<input checked="" type="checkbox"/> ガス <input type="checkbox"/> 灯油 <input type="checkbox"/> 電気 <input type="checkbox"/> その他				
水道	<input type="checkbox"/> 上水道 <input type="checkbox"/> 井戸 <input type="checkbox"/> その他				
下水	<input type="checkbox"/> 下水道 <input type="checkbox"/> 浄化槽 <input type="checkbox"/> その他()				
トイレ	<input type="checkbox"/> 水洗(<input type="checkbox"/> 和式/ <input type="checkbox"/> 洋式) <input type="checkbox"/> 汲み取り(<input type="checkbox"/> 和式/ <input type="checkbox"/> 洋式)				
駐車場	<input type="checkbox"/> あり()台 <input checked="" type="checkbox"/> なし				
庭	<input checked="" type="checkbox"/> あり <input type="checkbox"/> なし				
その他					
主要施設等への距離	役所	稲敷市役所桜川公民館 5.3km	駅	JR 下総神崎駅 6.3km	
	消防署	いなほ消防署桜東分署 6.6km	バス停	幸田車庫 0.13km	
	警察署/交番	稲敷警察署神宮寺駐在所 3.9km	スーパー	ナリタヤ神崎店 5.9km	
	病院/診療所	宮本病院 0.35km	小学校	あずま西小学校 2.0km	
	郵便局	大須賀郵便局 1.6km	中学校	東中学校 4.2km	
	公民館等	稲敷市役所桜川公民館 5.3km	高校	江戸崎総合高校 8.9km	
		幼稚園/保育園/認定こども園	幸田保育園 0.35km		

位置図及び間取り図



物件No.75 間取り図

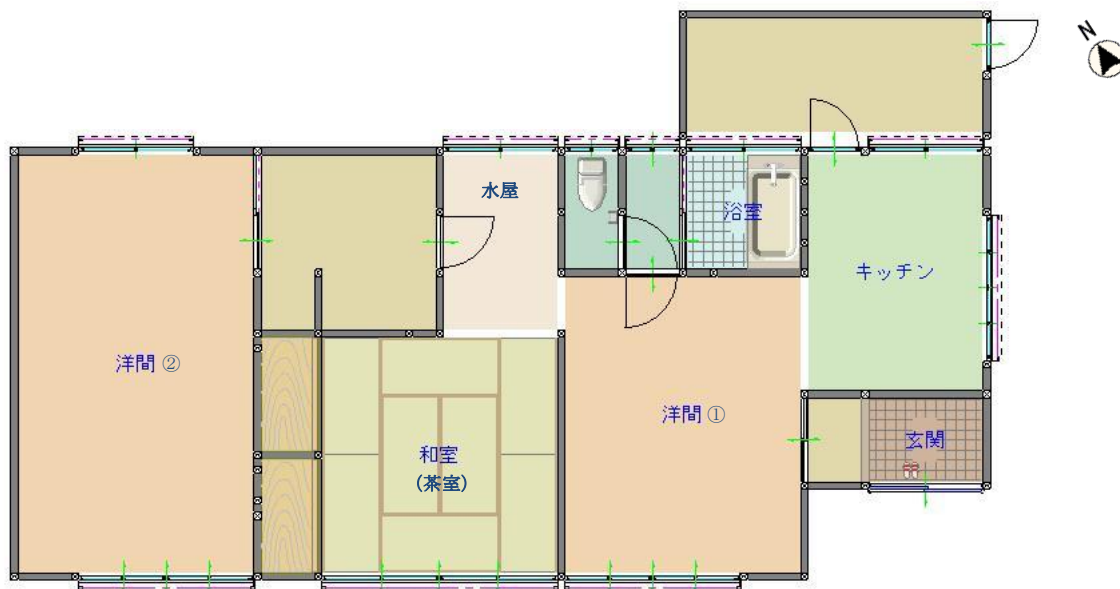

※ 間取り図と現況が相違する場合は、現況が優先されますので予めご了承下さい。

特記事項

上下水道未接続（周辺道路に本管布設、接続可）

受付日	令和 4年 9月 20日	現地確認日	令和 5年 2月 8日
登録日	令和 5年 3月 30日	有効期限	令和 7年 3月 29日
登録変更日	年 月 日	登録抹消日	年 月 日



外観



庭