

物件登録番号 14

売却又は賃貸の別	<input type="checkbox"/> 売却 <input checked="" type="checkbox"/> 賃貸 <input type="checkbox"/> どちらでも可			
売却希望価格	円	賃貸希望価格	53,000円/月	
物件所在地	稲敷市蒲ヶ山			
物件の概要	建築確認	平成 3 年 12 月 12 日 江 - 1570号		
	都市計画の区域区分	<input checked="" type="checkbox"/> 市街化調整区域 <input type="checkbox"/> 市街化調整区域外 ()		
	住宅の耐震化	<input checked="" type="checkbox"/> 新耐震基準住宅 <input type="checkbox"/> 旧耐震基準住宅 耐震改修(済・無)		
	構造	<input checked="" type="checkbox"/> 木造 <input type="checkbox"/> 軽量鉄骨造 <input type="checkbox"/> 鉄筋コンクリート <input type="checkbox"/> その他()		
	面積	土地	132.24㎡	
		建物	1階	48.02㎡
			2階	32.19㎡
			計	80.21㎡
	建築年月日	平成 4 年 5 月 28日		
	空き家になった年	平成 29年 1 1 月		
	補修の要・不要	<input type="checkbox"/> 補修は不要 <input checked="" type="checkbox"/> 多少補修が必要 <input type="checkbox"/> 大幅な補修が必要		
	補修の費用負担	<input checked="" type="checkbox"/> 所有者負担 <input type="checkbox"/> 入居者負担 <input type="checkbox"/> 協議を要する		
	間取り	1階	<input checked="" type="checkbox"/> 和室(6畳)	
<input type="checkbox"/> 洋室				
<input checked="" type="checkbox"/> トイレ <input checked="" type="checkbox"/> 台所 <input checked="" type="checkbox"/> 風呂 <input checked="" type="checkbox"/> その他(12帖LDK)				
2階		<input checked="" type="checkbox"/> 和室(6畳)		
		<input checked="" type="checkbox"/> 洋室(6帖)		
		<input type="checkbox"/> トイレ <input type="checkbox"/> 台所 <input type="checkbox"/> 風呂 <input type="checkbox"/> その他()		
設備状況	電気	<input checked="" type="checkbox"/> 引き込み済み <input type="checkbox"/> その他		
	ガス	<input checked="" type="checkbox"/> プロパンガス <input type="checkbox"/> 都市ガス <input type="checkbox"/> その他		
	風呂	<input checked="" type="checkbox"/> ガス <input type="checkbox"/> 灯油 <input type="checkbox"/> 電気 <input type="checkbox"/> その他		
	水道	<input type="checkbox"/> 上水道 <input type="checkbox"/> 簡易水道 <input checked="" type="checkbox"/> 井戸 <input type="checkbox"/> その他		
	下水	<input type="checkbox"/> 下水道 <input type="checkbox"/> 浄化槽 <input checked="" type="checkbox"/> その他		
	トイレ	<input type="checkbox"/> 水洗(<input type="checkbox"/> 和式/ <input type="checkbox"/> 洋式) <input checked="" type="checkbox"/> 汲み取り(<input type="checkbox"/> 和式/ <input checked="" type="checkbox"/> 洋式)		
	駐車場	<input checked="" type="checkbox"/> あり(1台) <input type="checkbox"/> なし		
	庭	<input checked="" type="checkbox"/> あり <input type="checkbox"/> なし		
	その他			
主要施設等への距離	駅	JR常磐線ひたち野うしく駅 13.6km	バス停	みどり幼稚園前 400m
	役所	稲敷市役所 2.7km	公民館等	沼田台公民館 450m
	警察署/交番	稲敷警察署美駒駐在所 4.6km	消防署	いなほ消防署 2.7km
	郵便局	江戸崎郵便局 4.8km	病院/診療所	いなしきクリニック 800m
	スーパー	パンプ江戸崎ショッピングセンター 4.4km	小学校	沼里小学校 1.8km
	中学校	江戸崎中学校 4.8km	高校	江戸崎総合高等学校 5.3km
	幼稚園/保育園/認定こども園	認定こども園江戸崎みどり幼稚園 300m		

(裏面)

位置図及び間取り図

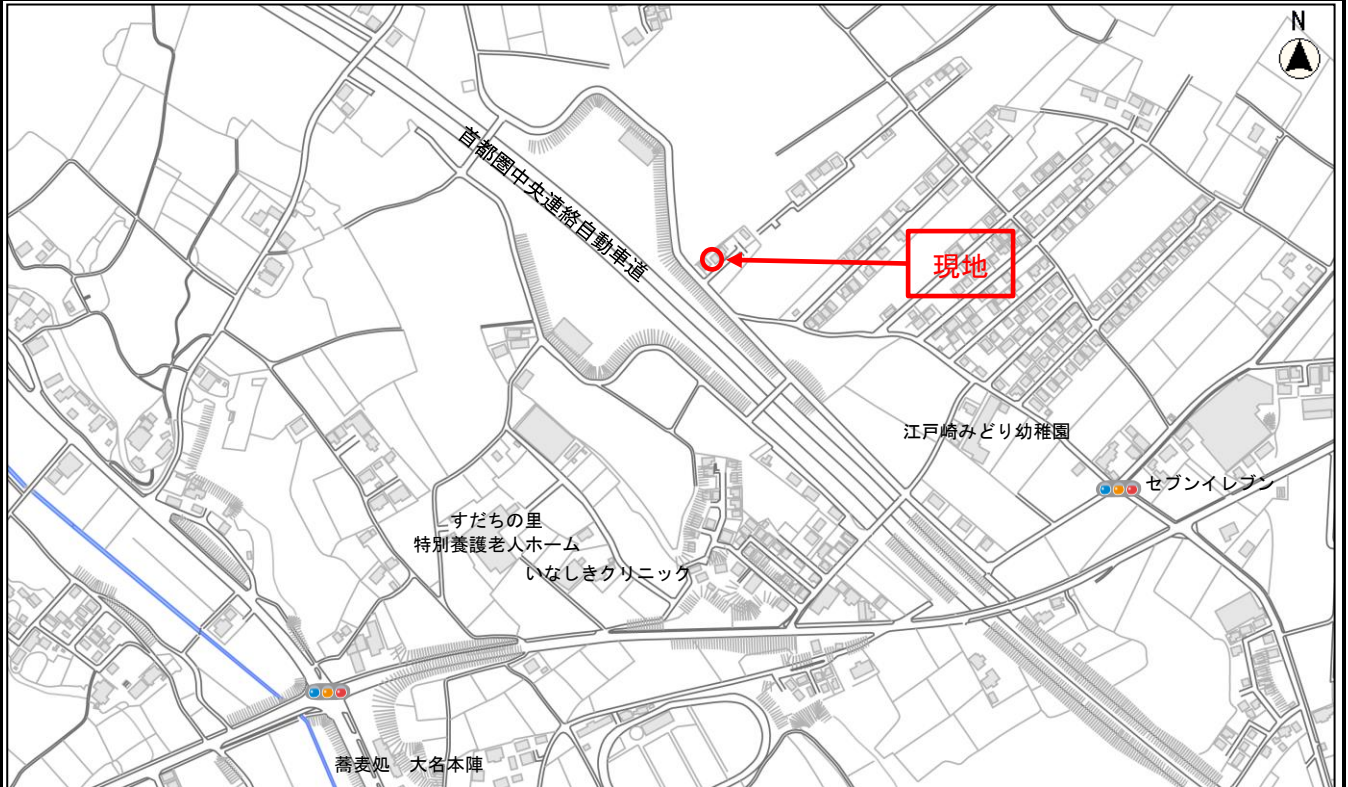

物件No.14 間取り

1階

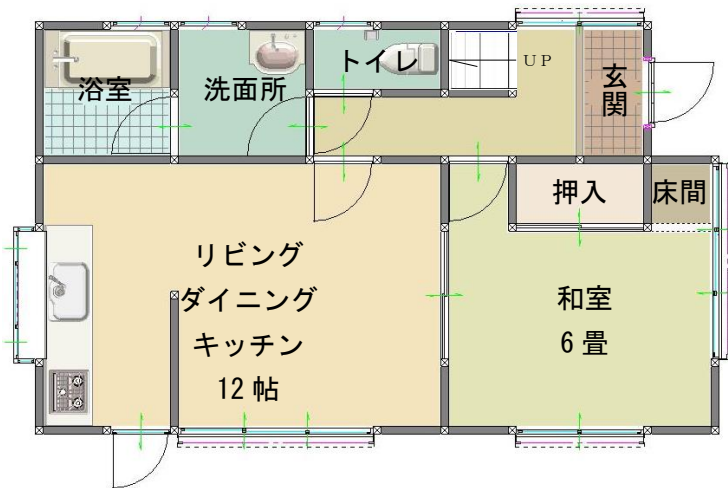

2階

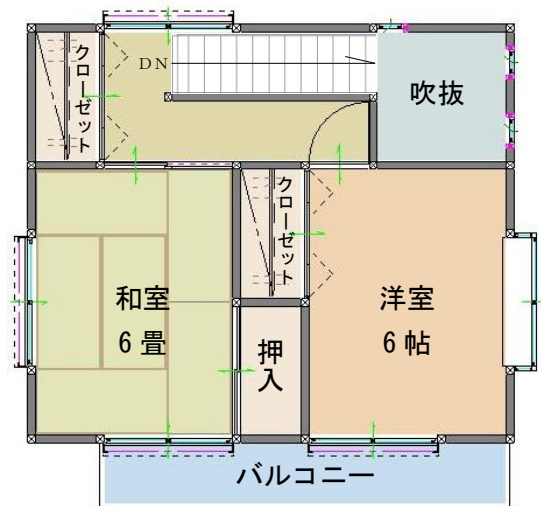

※ 間取り図と現況が相違する場合は、現況が優先されますので予めご了承下さい。

特記事項

受付日	平成29年12月20日	現地確認日	平成30年1月4日
登録日	平成30年1月19日	有効期限	令和4年1月18日
登録変更日	年 月 日	登録抹消日	年 月 日

物件No. 1 4



リビングダイニング



キッチン



洗面所

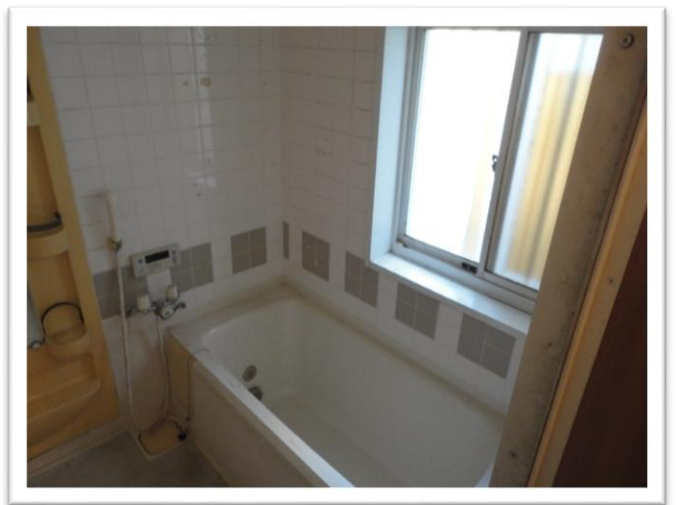

浴室

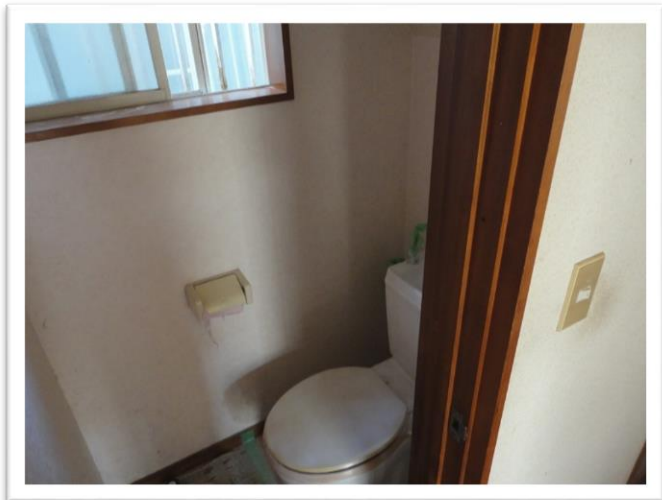

トイレ



2階和室



2階洋室